

Interreg VI–A Italia–Österreich
Kooperationsprogramm
Programma di cooperazione

Lead Partner Seminar Interreg VI-A 2021-2027

11/01/2024

Europe even closer

Interreg
Italia–Österreich



Co-funded by
the European Union

Europa noch näher
Un'Europa più vicina

Genehmigte Projekte

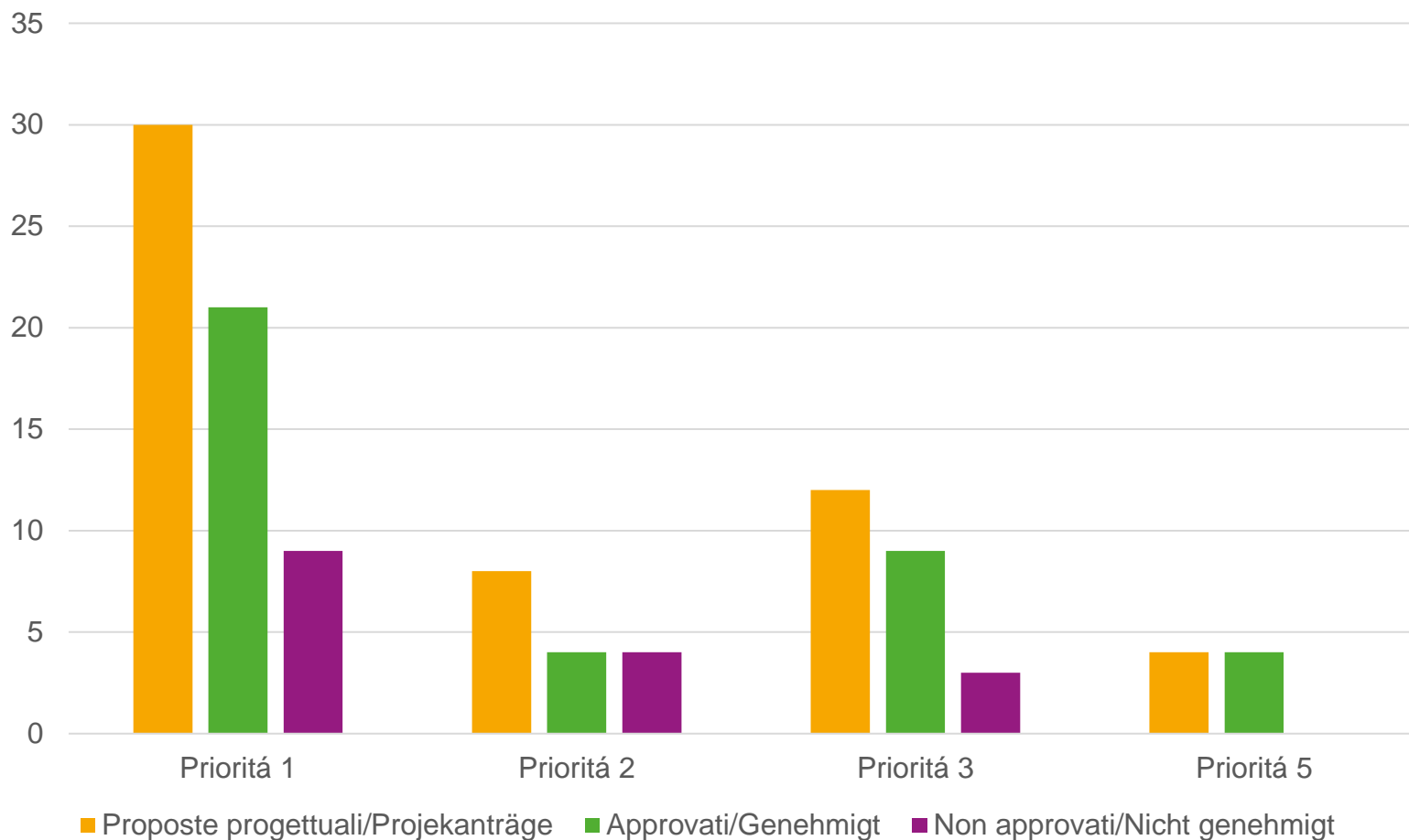

BUDGET

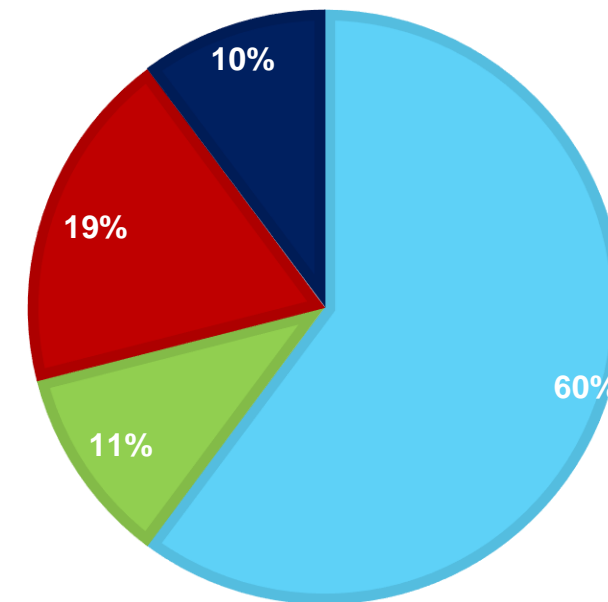

■ 1° P ■ 2° P ■ 3° P ■ 5° P

P1: 21/30 € 12.209.798,22

P2: 4/8 € 2.560.757,39

P3: 9/12 € 4.437.156,74

P5: 4/4 € 2.400.630,16

TOT. 38/54

Programmbehörden

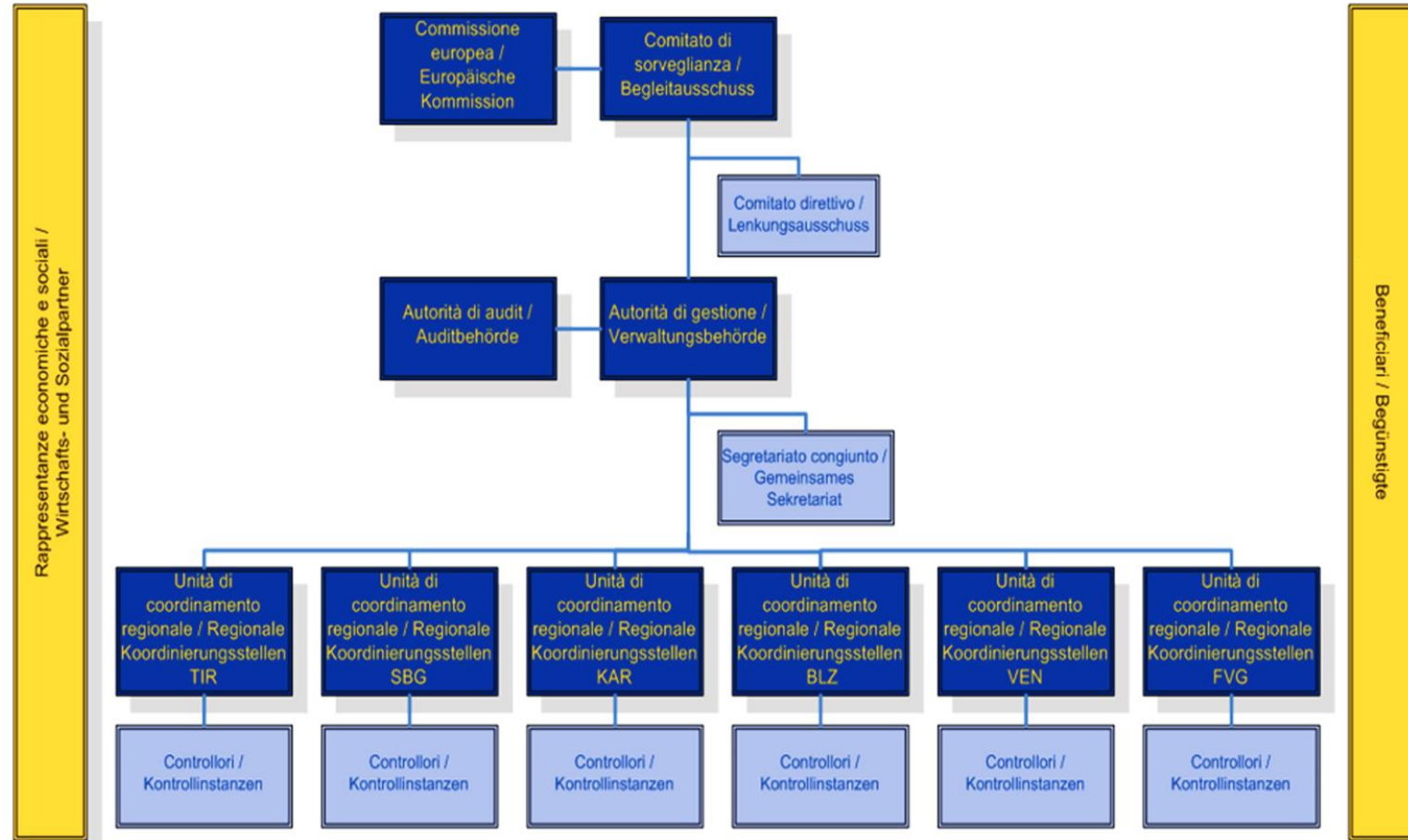

Fördervertrag

Projektkosten und Beihilfenrelevanz

- Vom Lenkungsausschuss **genehmigte Kosten** (EFRE/National/Eigenmittel)
- Im Fall einer **beihilfenrelevanten Förderung**:
 - Art. 20 AGVO
 - Eintragung ins Nationale Beihilfenregister (RNA) und Mitteilung des COR Kodex

Fördervertrag

Förderfähigkeiten

- Programmspezifische Förderfähigkeitsregeln, FAQ
- **Förderzeitraum:** Einreichung des Projektantrages → Datum des Projektendes + 90 Tage

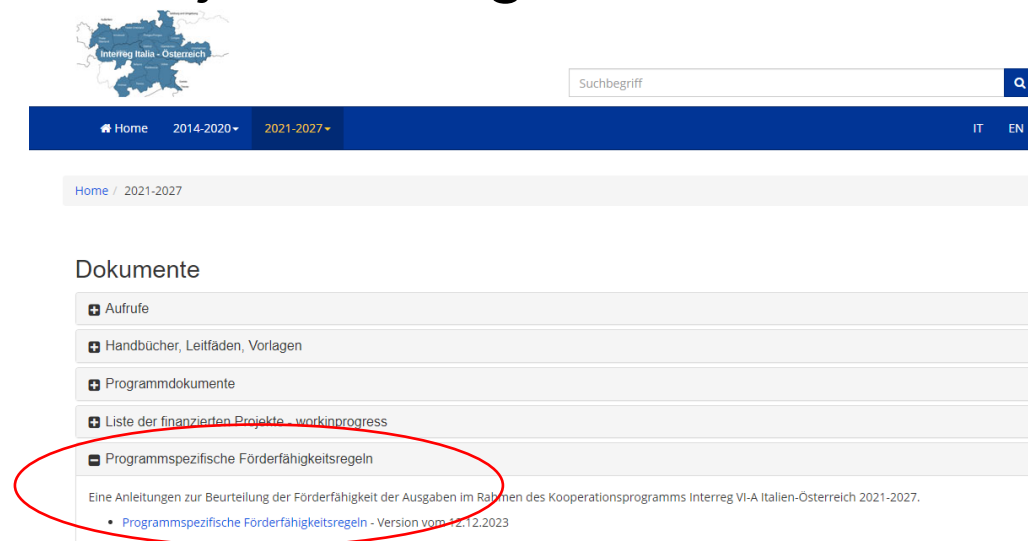

The screenshot shows the website interface for the Interreg VI-A Italia-Österreich cooperation program. The main navigation bar includes 'Home', '2014-2020', and '2021-2027'. A search bar is located in the top right corner. The breadcrumb trail indicates the current page is 'Home / 2021-2027'. The 'Dokumente' section lists several documents, with 'Programmspezifische Förderfähigkeitsregeln' highlighted by a red circle. Below this document, there is a description: 'Eine Anleitung zur Beurteilung der Förderfähigkeit der Ausgaben im Rahmen des Kooperationsprogramms Interreg VI-A Italien-Österreich 2021-2027.' and a link to 'Programmspezifische Förderfähigkeitsregeln - Version vom 12.12.2023'.

Fördervertrag

Projektdauer

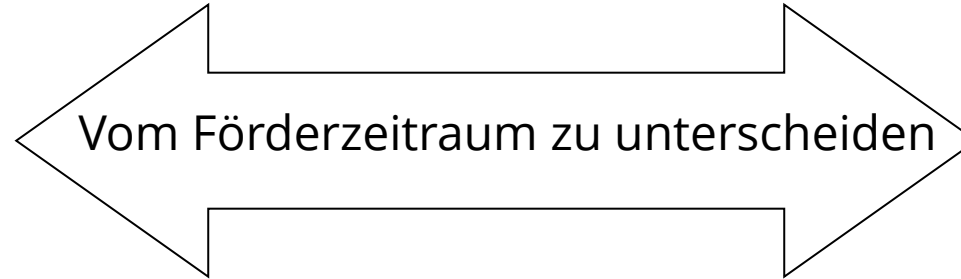

- Ist projektspezifisch festzulegen, wobei folgende Rahmenvorgabe zu berücksichtigen ist:
 - **Projektbeginn:** Frühestens mit der **Einreichung** des Projektantrages
 - **Projektende:** Spätestens **31.01.2026**

Fördervertrag

Ausschluss von Doppelfinanzierung

- Verbot zur Inanspruchnahme **anderer Finanzinstrumente**, die nicht bereits im Rahmen der Projektgenehmigung offen gelegt und berücksichtigt werden
- Vorliegen eines eindeutigen Projektbezugs auf allen Ausgaben
- Für italienische Begünstigte ist das Vorliegen eines einheitlichen Projektkodex (**CUP**) verpflichtend

Fördervertrag

Projektdokumentation

- Art. 82 Verordnung (EU) 2021/1060
- Verpflichtung zur Aufbewahrung sämtlicher das Projekt und seine Finanzierung betreffenden Unterlagen

→ für **mindestens 5 Jahre**

gerechnet ab dem 31.12. des Jahres, in dem die letzte Zahlung der Verwaltungsbehörde an den Begünstigten erfolgt ist.

Fördervertrag

Art. 6

Kontrolle erster Ebene – First Level Control (FLC)



- Die Ausgaben müssen vorab im Rahmen der **Kontrolle erster Ebene** geprüft und für förderfähig erklärt werden (Art. 6 Abs. 5)
- Regionale Organisation und Zuständigkeit

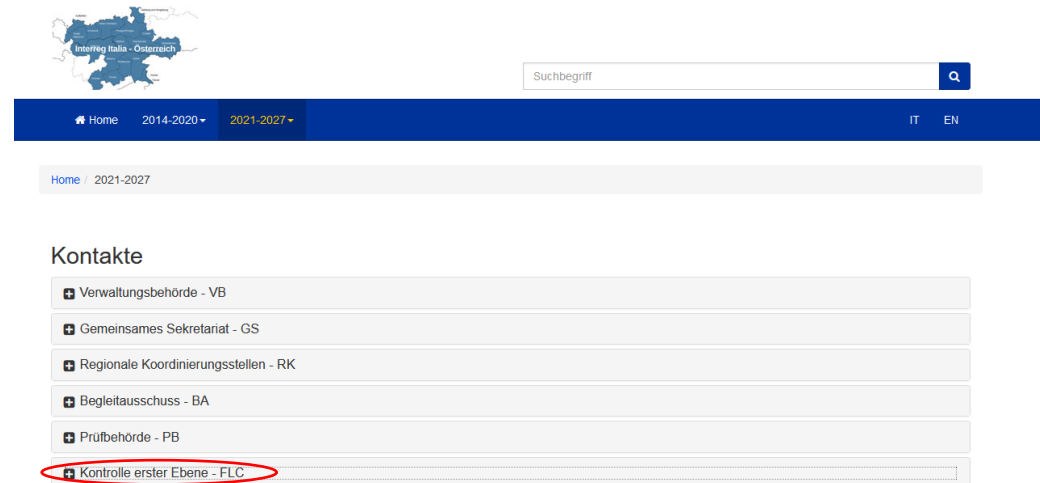

Fördervertrag

Projektdauer, Zeitplan und Zahlungsanträge

- Vierteljährliche **Abrechnungsfristen** ← Neu!
- Erst und Endabrechnungen werden zu 100% von den Kontrollstellen geprüft.
- Zwischenabrechnungen: Stichprobenkontrollen ← Neu!

| | Jan. | Feb. | März | Apr. | Mai | Jun. | Jul. | Aug. | Sept | Okt. | Nov. | Dez. |
|--|------|---------------|-------|------|---------------|-------|------|---------------|-------|------|---------------|------|
| Möglichkeit der Einreichung von Abrechnungen | | 01.02 - 28.02 | | | 01.05 - 31.05 | | | 01.08 - 31.08 | | | 01.11 - 31.11 | |
| Das voraussichtliche Datum, an dem die Stichprobenziehung in der Regel durchgeführt wird | | | 05.03 | | | 05.06 | | | 05.09 | | | 5.12 |

Fördervertrag

Projektdauer, Zeitplan und Zahlungsanträge

- Nach ausgestellten Kontrollbericht bzw. Definition des förderfähigen Betrags der übermittelten Abrechnung

Zahlungsantrag



Jeder Projektpartner stellt diesen

← Neu!



Innerhalb von 30 Tage nach Kontrollbericht

Fördervertrag

Auszahlung der EFRE Förderung

- Auszahlung erfolgt innerhalb 80 Tagen ab Einreichung des Zahlungsantrags
- Überweisung erfolgt an die einzelnen PP
- Einnahmen müssen spätestens im Zuge der Schlussabrechnung vorgelegt werden

Fördervertrag

Projektänderungen

Art. 5

1. Inhaltliche Änderungen

2. Verlängerung der Frist





3. Finanzielle Änderungen

- Bei Eckkosten: (=Verschiebung zwischen Kostenkategorien):
 - unterhalb des vorgesehenen Schwellenwertes: wenn sie unter 20% oder 10.000,00 € liegt
 - über dem vorgesehenen Schwellenwert: bei Änderungen über 20% und gleichzeitig über 10.000,00 €
- Standarteinheitskosten (Personalkosten) & Pauschalsätze:
 - in begründeten Fällen Erhöhung bzw. Verminderung der Anzahl der geplanten Stunden pro Leistungsgruppe

Fördervertrag

Berichtswesen

Art. 6 & 7

| | Fortschrittsbericht | Projektfortschrittsbericht | Projektendbericht |
|---|---|--|--|
|  | verpflichtend bei jeder Abrechnung | 2x jährlich (31.12 & 30. 06) | 1x am Ende des Projektes (ab Datum des geplanten Projektendes) |
|  | LP + PP | LP | LP |
|  | Informationen zum partnerspezifischen Fortschritt | Informationen zum Projektfortschritt. Fokus: Indikatoren | Informationen zum Abschluss des Projekts |
|  | IT oder DE (Einsprachig) | IT und DE (Zweisprachig) | IT und DE (Zweisprachig) |

Fördervertrag

Berichtswesen: Fokus Fortschrittsbericht

- Eingabe direkt im System ← Neu!

Inhalt

- Qualitative Beschreibung der Fortschritte in Bezug auf die im Projektantrag genehmigten Kosten
- Entwicklung der Partnerschaft
- Grenzüberschreitender Charakter

Fördervertrag

Berichtswesen: DNSH- Prüfung



Leitlinien für die Prüfung des DNSH-Prinzips (Homepage)

LP → im Projektendbericht ← **Neu!**

